Namphing today graced

Sikkim Reporters
25/03/18

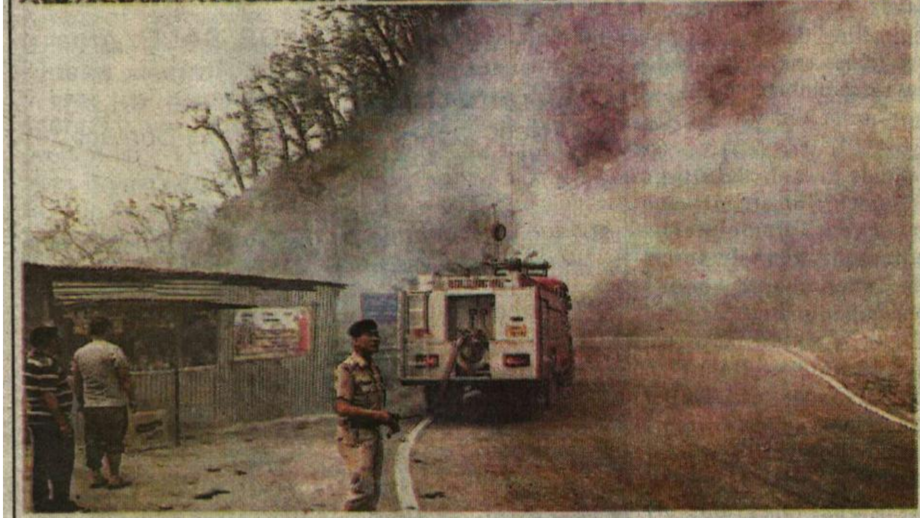

A MAJOR FIRE BROKE OUT IN JUNGLES NEAR MINING BHIR BETWEEN RANGPO TO MAJHITAR, EAST SIKKIM ON SATURDAY AFTERNOON.
FOREST OFFICIALS AND LOCALS TRIED TO DOUSE THE FIRE. FOREST DEPARTMENT HAS INFORMED THIS MAY HAVE OCCURRED DUE TO NEGLIGENCE BY THE RESIDENTS. (SANJAY AGARWAL)

शक्ति

धुम्रो प्रजाशक्ति २०७०।३।१४

माइनिङ भीरमा भयानक आगलागी

रम्फू, २४ मार्चः आज रम्फू माझिटारबीच राष्ट्रिय राजमार्ग १० अन्तर्गत माइनिङ भीर जङ्गलमा भयानक आगलागी भयो। आगलागीको खबर पाउनसाथ रम्फू अग्निशमन विभागका अधिकारीहरू वाहन लिएर घटनास्थल पुगे भने स्थानीयहरूको सहयोगमा आगोलाई नियन्त्रण गर्नमा लागे। समाचार लेखुञ्जेलसम्म आगोलाई नियन्त्रित गर्न सकिएको थिएन। आगलागीको मुख्य कारण स्थानीय वासिन्दाहरूको केही हदसम्म लापरवाही रहेको वन विभागले बताएका छन्।